



# COMUNE DI TARANTO

STRUTTURA COMPLESSA PATRIMONIO - POLITICHE ABITATIVE

U.O. 1 - Patrimonio

Piazzale Dante 15, 16 - 74121 TARANTO

e-mail certificata: [patrimoniopoliticheabitative.comunetaranto@pec.rupar.puglia.it](mailto:patrimoniopoliticheabitative.comunetaranto@pec.rupar.puglia.it)

## AVVISO PUBBLICO PER LA LOCAZIONE DI 35 LOTTI E 51 UNITÀ IMMOBILIARI NELL' "ISOLA MADRE" DI TARANTO

### LOTTO N.10

### Via Cava 80/82

| Foglio | Particella | Sub | Superficie mq | Categoria | Destinazione d'uso   |
|--------|------------|-----|---------------|-----------|----------------------|
| 319    | 807        | 9   | 22,68         | C/2       | Deposito e magazzino |
|        |            |     | 68,20         |           |                      |

**Canone di locazione annuo a base d'asta € 3.271,68**

**Garanzia di partecipazione € 817,92**

### Stato dei luoghi

L'immobile risulta in discrete condizioni.

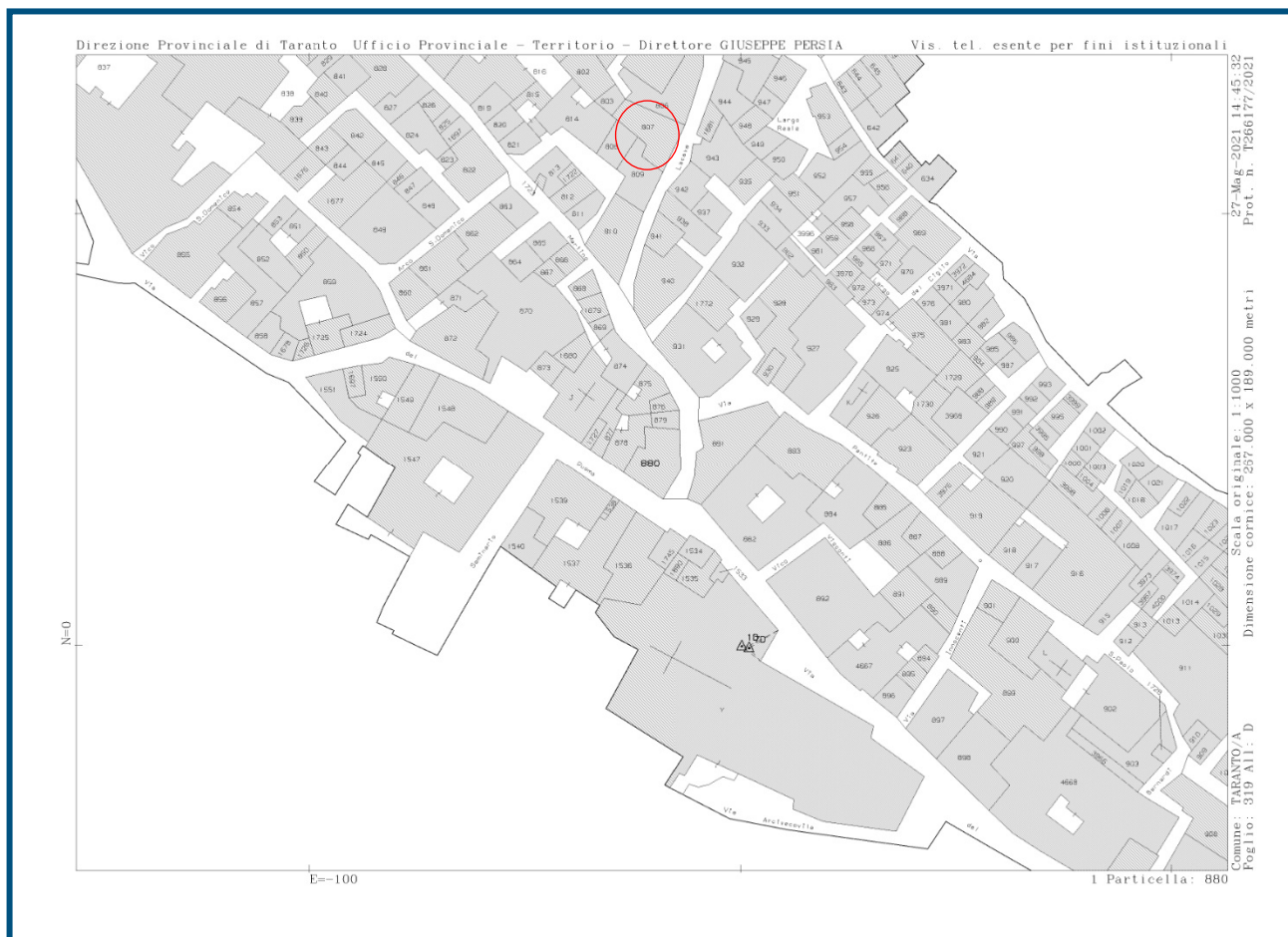

# PIANO TERRA

SCALA 1:100

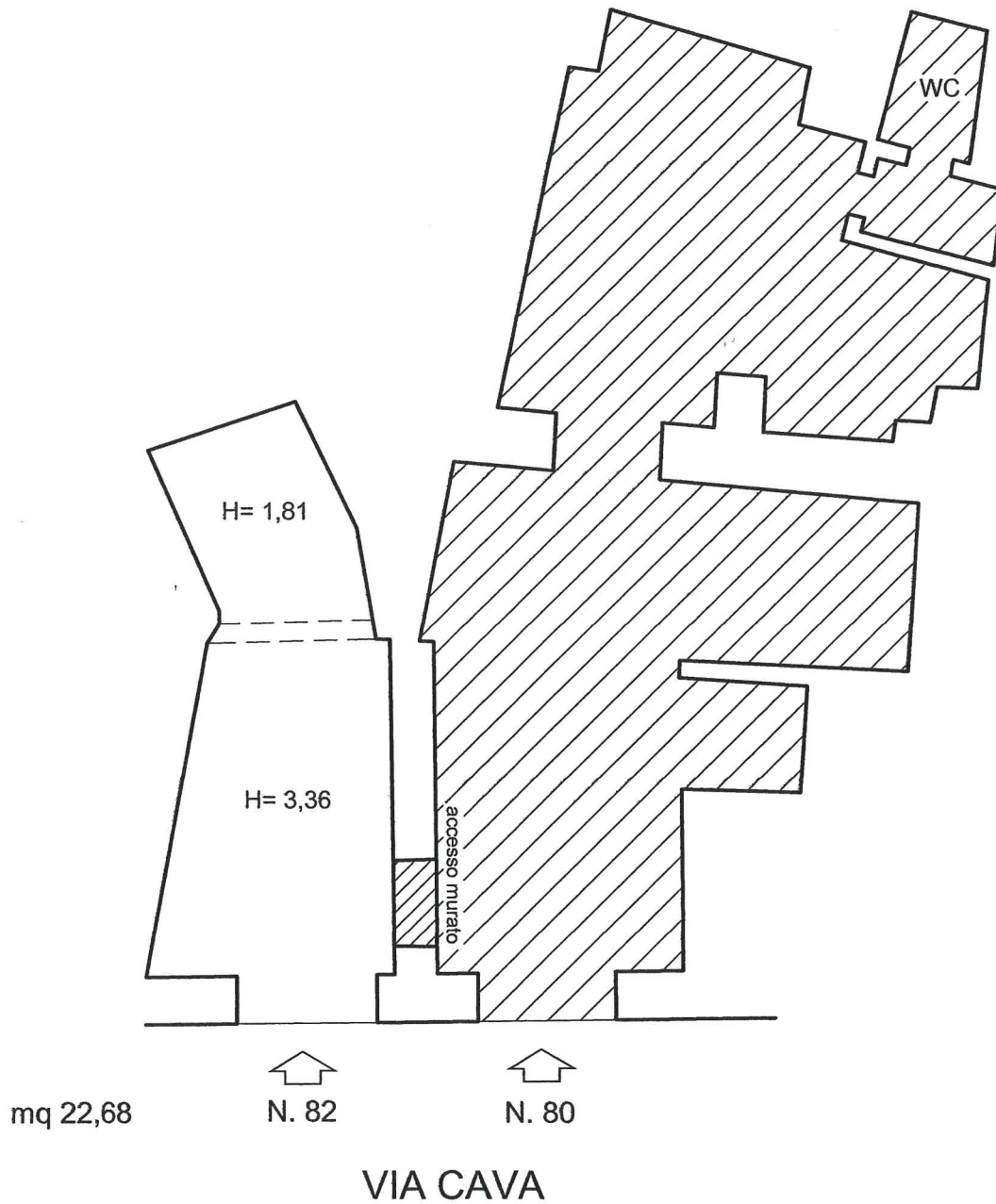

NORD



# PIANO TERRA

SCALA 1:100

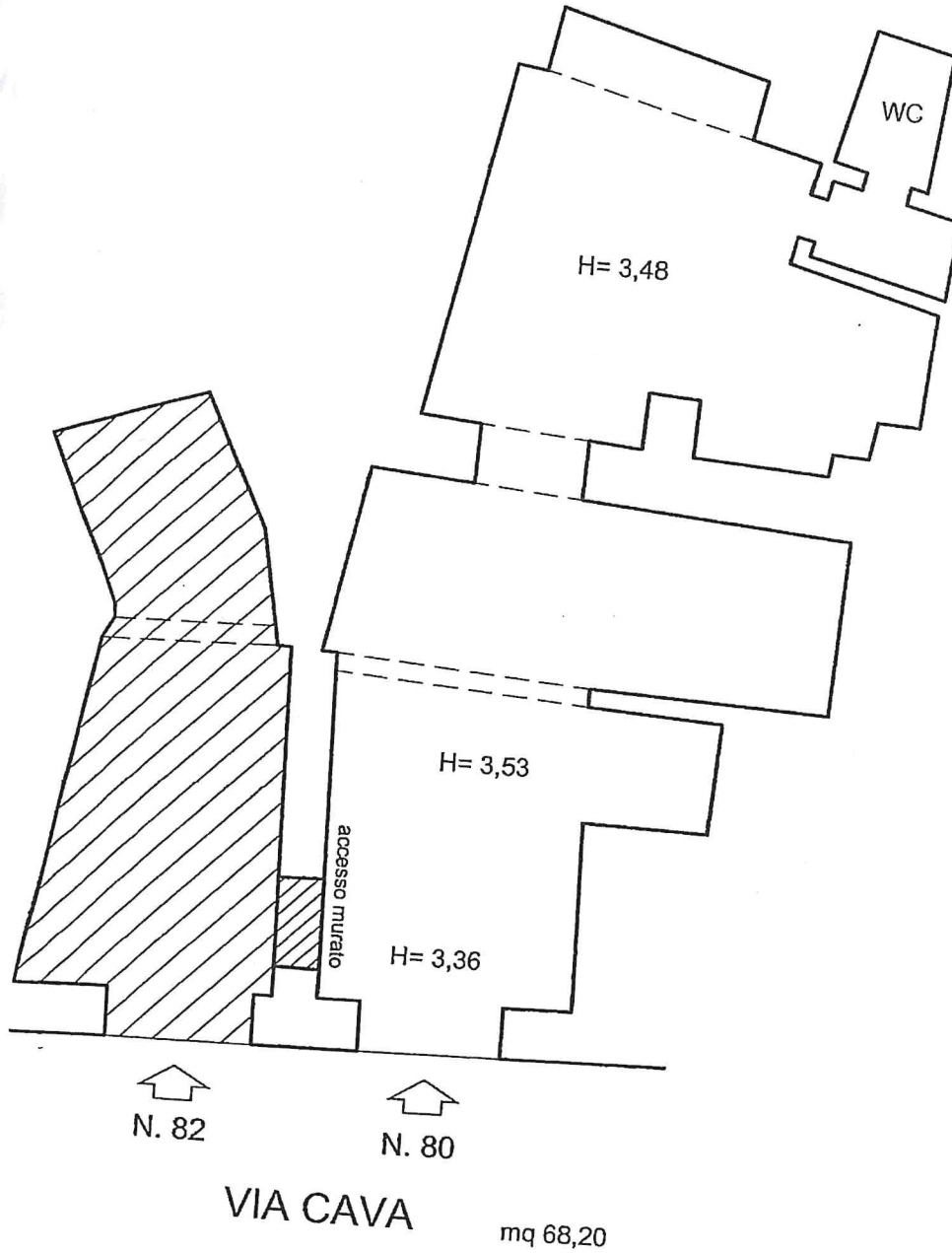

NORD

